

Mesto: Beograd

Datum: 03.02.2017

Dok verzija: u4.1



eDokument PoliSign - sve se računa!

eDokument PoliSign

uputstvo za izdavanje dokumenata

Sadržaj

<i>eDokument PoliSign</i> uputstvo za korisnike na primeru dokumenta: faktura	1
1 Izdavanje dokumenta	2
1.1 Štampanje dokumenata	2
Proces štampe zamenjen je generisanjem PDF fajlova	2
1.2 Automatsko adresiranje	2
1.3 Potpisivanje	3
Svojeručni potpis ili digitalni potpis kvalifikovanim sertifikatom?	3
1.4 Slanje dokumenata	4
PTT usluge slanja i primanja menjamo sinhronizacijom!	4
1.5 Praćenje statusa poslatih dokumenata	4

1 Izdavanje dokumenta

1.1 Štampanje dokumenata

Proces štampe zamenjen je generisanjem PDF fajlova



Jedina izmena u Vašem IT sistemu je slanje dokumenata u PDF fajlove umesto na štampač.

Vaš program za izdavanje dokumenata sada umesto štampe na štampaču treba da bude preusmeren na štampu u PDF fajlove. Sve fakture se smeštaju na predefinisani deljeni direktorijum, koji je mesto odakle će celokupnu obradu preuzeti *eDokument sistem*. Često će biti dovoljno da izaberete novi, virtuelni štampač iz spiska štampača:

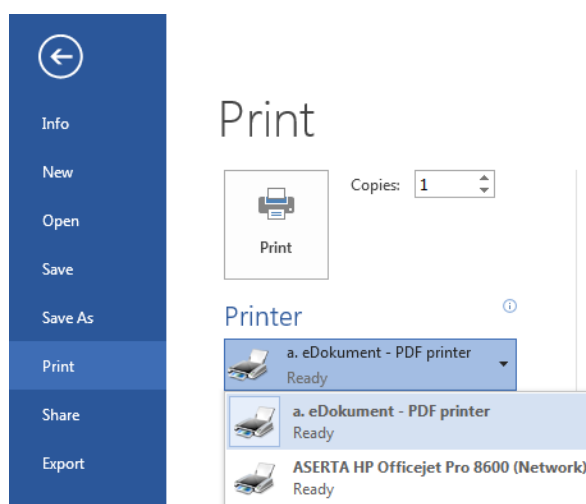

1.2 Automatsko adresiranje



Ručno adresiranje koverata za svaku fakturu je sada zamenjeno automatskim adresiranjem faktura. Masovno adresiranje je sada jedan klik.

Odgovorna osoba pokreće *eDokument PoliSign* aplikaciju. Sve generisane fakture se prikazuju kao na slici:

NAZIV FAJLA	SIZE	PIB	BR DOK	DATUM
Faktura F0000000 111111111 TESTFaktura F0000000 111111111 TEST - Copy (10).pdf	212 KB			11/30/2015 1:02:06 AM
Faktura F0000000 111111111 TESTFaktura F0000000 111111111 TEST - Copy (11).pdf	212 KB			11/30/2015 1:02:06 AM
Faktura F0000000 111111111 TESTFaktura F0000000 111111111 TEST - Copy (8).pdf	212 KB			11/30/2015 1:02:06 AM
Faktura F0000000 111111111 TESTFaktura F0000000 111111111 TEST - Copy (9).pdf	212 KB			11/30/2015 1:02:06 AM
Faktura F0000000 111111111 TESTFaktura F0000000 111111111 TEST - Copy.pdf	212 KB			11/30/2015 1:02:06 AM
Faktura F0000000 111111111 TESTFaktura F0000000 111111111 TEST.pdf	212 KB			11/30/2015 1:02:06 AM

Klikom na dugme „Obrada - izvlačenje podataka“ , aplikacija analizira svaki PDF fajl i izvlači PIB i broj fakture. Ručne korekcije su moguće ukoliko je potrebno. Proces je potpuno automatizovan i rezultat je prikazan na slici:

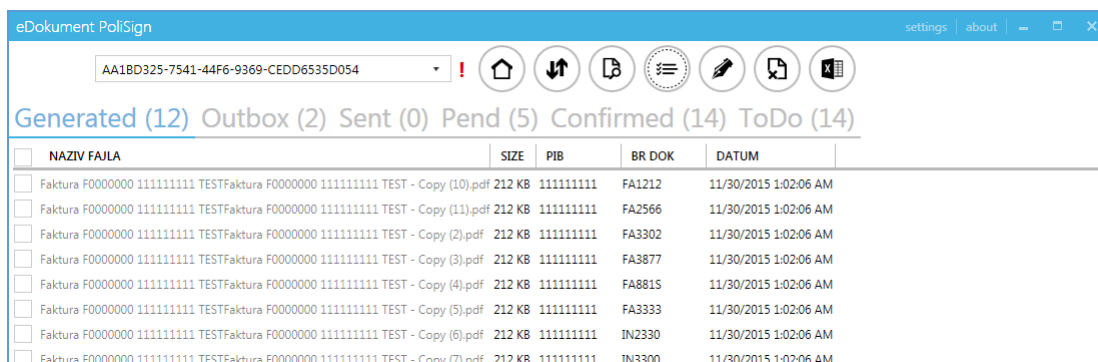

NAZIV FAJLA	SIZE	PIB	BR DOK	DATUM
<input type="checkbox"/> Faktura F0000000 111111111 TESTFaktura F0000000 111111111 TEST - Copy (10).pdf	212 KB	111111111	FA1212	11/30/2015 1:02:06 AM
<input type="checkbox"/> Faktura F0000000 111111111 TESTFaktura F0000000 111111111 TEST - Copy (11).pdf	212 KB	111111111	FA2566	11/30/2015 1:02:06 AM
<input type="checkbox"/> Faktura F0000000 111111111 TESTFaktura F0000000 111111111 TEST - Copy (2).pdf	212 KB	111111111	FA3302	11/30/2015 1:02:06 AM
<input type="checkbox"/> Faktura F0000000 111111111 TESTFaktura F0000000 111111111 TEST - Copy (3).pdf	212 KB	111111111	FA3877	11/30/2015 1:02:06 AM
<input type="checkbox"/> Faktura F0000000 111111111 TESTFaktura F0000000 111111111 TEST - Copy (4).pdf	212 KB	111111111	FA8815	11/30/2015 1:02:06 AM
<input type="checkbox"/> Faktura F0000000 111111111 TESTFaktura F0000000 111111111 TEST - Copy (5).pdf	212 KB	111111111	FA3333	11/30/2015 1:02:06 AM
<input type="checkbox"/> Faktura F0000000 111111111 TESTFaktura F0000000 111111111 TEST - Copy (6).pdf	212 KB	111111111	IN2330	11/30/2015 1:02:06 AM
<input type="checkbox"/> Faktura F0000000 111111111 TESTFaktura F0000000 111111111 TEST - Copy (7).pdf	212 KB	111111111	IN3300	11/30/2015 1:02:06 AM

Adresiranje stotina dokumenata je sada svedeno na klik!

NAPOMENA: „Preview“ dugme  može biti korišćeno u bilo kom trenutku za pregled dokumenata:

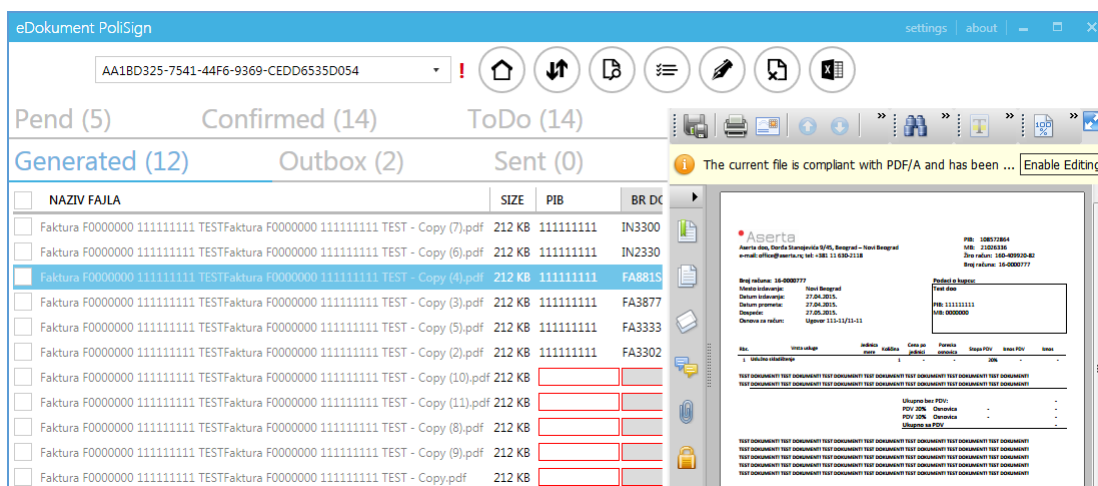

NAZIV FAJLA	SIZE	PIB	BR DOK
<input type="checkbox"/> Faktura F0000000 111111111 TESTFaktura F0000000 111111111 TEST - Copy (7).pdf	212 KB	111111111	IN3300
<input type="checkbox"/> Faktura F0000000 111111111 TESTFaktura F0000000 111111111 TEST - Copy (6).pdf	212 KB	111111111	IN2330
<input checked="" type="checkbox"/> Faktura F0000000 111111111 TESTFaktura F0000000 111111111 TEST - Copy (4).pdf	212 KB	111111111	FA8815
<input type="checkbox"/> Faktura F0000000 111111111 TESTFaktura F0000000 111111111 TEST - Copy (3).pdf	212 KB	111111111	FA3877
<input type="checkbox"/> Faktura F0000000 111111111 TESTFaktura F0000000 111111111 TEST - Copy (5).pdf	212 KB	111111111	FA3333
<input type="checkbox"/> Faktura F0000000 111111111 TESTFaktura F0000000 111111111 TEST - Copy (2).pdf	212 KB	111111111	FA3302
<input type="checkbox"/> Faktura F0000000 111111111 TESTFaktura F0000000 111111111 TEST - Copy (10).pdf	212 KB		
<input type="checkbox"/> Faktura F0000000 111111111 TESTFaktura F0000000 111111111 TEST - Copy (11).pdf	212 KB		
<input type="checkbox"/> Faktura F0000000 111111111 TESTFaktura F0000000 111111111 TEST - Copy (8).pdf	212 KB		
<input type="checkbox"/> Faktura F0000000 111111111 TESTFaktura F0000000 111111111 TEST - Copy (9).pdf	212 KB		
<input type="checkbox"/> Faktura F0000000 111111111 TESTFaktura F0000000 111111111 TEST - Copy.pdf	212 KB		

1.3 Potpisivanje

Svojeručni potpis ili digitalni potpis kvalifikovanim sertifikatom?



Svojeručno potpisivanje i pečatiranje je sada zamenjeno masovnim potpisivanjem korišćenjem kvalifikovanog sertifikata. U eDokument PoliSign aplikaciji je korišćenje vremenskog žiga podržano i preporučeno.

Kada su adresirani, dokumenti su spremni za potpisivanje. Odgovorna osoba stavlja karticu sa kvalifikovanim sertifikatom u čitač kartica i označava jednu, više ili sve

fakture. Klikom na “Sign”  dugme se inicira proces masovnog potpisivanja dokumenata:

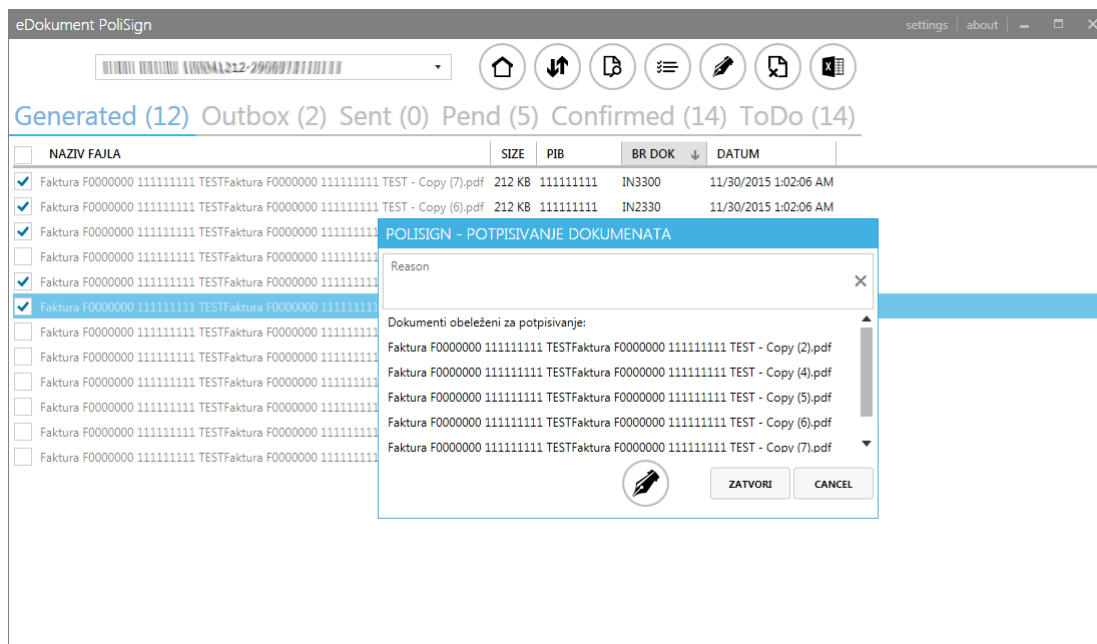

Nakon potpisivanja se svi digitalno potpisani dokumenti nalaze u lokalnom “outbox”-u odakle će se poslati na *eDokument kliring server*.

1.4 Slanje dokumenata

PTT usluge slanja i primanja menjamo sinhronizacijom!



PTT usluge su sada potpuno zamenjene *eDokument kliring server* uslugama.



Dugme “Pošalji i primi dokumente” se koristi za sinhronizaciju, kada se sve potpisane fakture šalju na *eDokument kliring server* i kada se preuzimaju novi ulazni dokumenti, povratnice (potvrde uručenja) i obostrano potpisani primerci dokumenata koje smo izdali ranije. Nakon ovoga se sve poslate fakture mogu videti u “Sent” direktorijumu.

1.5 Praćenje statusa poslatih dokumenata

U svakom trenutku uvidom u status “Pend” imamo spisak svih dokumenata koje smo poslali a koji još uvek nisu uručeni/preuzeti. Svakim preuzimanjem dokumenata, primalac šalje i povratnicu kojom dokument iz ovog spiska prelazi u spisak potvrđenih – status “Confirmed”.

Na ovaj način je omogućen real-time uvid u statuse svih poslatih dokumenata što omogućava potpunu kontrolu procesa izdavanja dokumenata.

Ukoliko primalac obostrano potpiše dokument, obostrano potpisani primerak će

nam se vratiti u pregled "Confirmed" dokumenata. Obostrano potpisani dokumenti su jasno obeleženi u ovom pregledu zelenim katancem koji označava da je dokument dospelo do kraja svog životnog ciklusa:

	SIZE	PIB IZDAVALAC	PIB PRIMALAC	BR DOK	DATUM	<input type="checkbox"/>	<input checked="" type="checkbox"/>	<input type="checkbox"/>	<input type="checkbox"/>	REASON
.s.pdf	467 KB	108572864	111111111	16-0000108	2015-11-03	<input type="checkbox"/>	<input checked="" type="checkbox"/>	<input type="checkbox"/>	<input type="checkbox"/>	
.s.pdf	467 KB	108572864	111111111	16-0000108	2015-11-03	<input type="checkbox"/>	<input checked="" type="checkbox"/>	<input type="checkbox"/>	<input type="checkbox"/>	
.s_s.pdf	735 KB	108572864	111111111	16-0000109	2015-11-13	<input type="checkbox"/>	<input checked="" type="checkbox"/>	<input type="checkbox"/>	<input type="checkbox"/>	
.s_s.pdf	735 KB	108572864	111111111	16-0000109	2015-11-13	<input type="checkbox"/>	<input checked="" type="checkbox"/>	<input type="checkbox"/>	<input type="checkbox"/>	
.s_s.pdf	735 KB	108572864	111111111	16-0000110	2015-11-25	<input type="checkbox"/>	<input checked="" type="checkbox"/>	<input type="checkbox"/>	<input type="checkbox"/>	
.s.pdf	466 KB	108572864	111111111	16-0000110	2015-11-25	<input type="checkbox"/>	<input checked="" type="checkbox"/>	<input type="checkbox"/>	<input type="checkbox"/>	
..	<input type="checkbox"/>	<input checked="" type="checkbox"/>	<input type="checkbox"/>	<input type="checkbox"/>	